

Chess Tactic Server: Una herramienta útil

Este sitio, de acceso gratuito y gracias al apoyo de un grupo de entusiastas ajedrecistas de Berlín (Alemania), permite a los ajedrecistas realizar un entrenamiento en la resolución de posiciones tácticas.

A diferencia del sistema tradicional de resolución de ejercicios, en este caso el método es mucho más exigente y requiere de **gran concentración** por parte del alumno / ajedrecista.

Vamos **paso por paso** al proceso de registro y cómo comenzar a entrenar, ya que el sitio se encuentra en idioma inglés y / o alemán. Importante: no requiere descargar ningún software. Sólo usa tu navegador de Internet (ej. Ms-Internet Explorer).

El primer paso es conectar con el sitio utilizando tu navegador de Internet: <http://chess.emerald.net/index.php>

La primera pantalla se verá así:

Top 10 active tacticians				
	Handle	Tries	Country	Rating
🏆	uraleech	30593	🇦🇺	2721
🏆	ChromeFeather	27	🇺🇸	2145

Figura 1: Pantalla inicial de CTS

En la columna de la izquierda, tienes un menú de opciones, una caja de diálogo para introducir tu alias ("Handle") y clave ("Password").

Debajo, hay un enlace que dice:

"Not a Tactician? Register Here"

Debes hacer click en dicho enlace para registrarte. Es gratis.

Guía de utilización del Chess Tactic Server en Español

Registration

Please choose a handle of 4-14 alphanumeric characters (existing FICS handles preferred) and enter your email address. Tactics Server will send you a password soon. Your registered email address will not be visible or harvested and Tactics Server will rarely send some news or updates.

To keep the ratings "serious" it's recommended not to register repeatedly. For the purpose of training or acclimatisation - or if you're just groggy - please sign in as guest.

handle email

alfilferoz ajeinteg@yahoo.com

register

hosted by emerald

Figura 2: Pantalla de Registro- Ingresar tus datos

Verás la pantalla de registro. Debes elegir un alias ("Handle") , de entre 4 y 14 caracteres (también puede ser tu nombre real) e ingresar tu dirección de correo electrónico (email). En la figura están indicados mi "alias" (alfilferoz) y mi email (ajeinteg@yahoo.com) Luego, clic en el botón "**Register**" Espera unos minutos, y chequea tu casilla de correo. Recibirás un mensaje con la clave ("**Password**") para acceder al sitio y empezar a practicar.

CTS Chess Tactics Server

Currently 23,803 tactical chess problems with difficulty ranging from trivial to ambitious are solved against the clock. Your tactical performance measured by the Glicko rating system. The proof is in the pudding.

You can sign in completely anonymous as guest with the chess board interface, browse some problems and look around.

If interested, you'll just need a valid email address and join our community.

This is a non-commercial service created and maintained by chess enthusiasts from our chess club in Berlin. It is still under construction. Everyone is invited to help with development. Please don't use your skills on the server, but on detecting and removing possible cheating.

For help or proposals send a message to the operator.

Enjoy!

Handle: alfilferoz

Password:

Sign in

Forgot password?

Not a tactician? Register here.

Sign in as guest

Top 10 active tacticians			
	Handle	Tries	Count
	uraleech	30593	

Ya de nuevo en la pantalla principal del sistema, ingresa tus credenciales. En "**Handle**" indica tu nombre o alias y en **Password**, la clave que recibiste por email. Luego haz clic en el botón **Sign In**.

Field	Value
Handle	alfilferoz
Email	ajeinteg@yahoo.com
Rating	1709
RD	19.9
Tries	3353
Success	76,5 %
Highest rating	1716
Date of highest rating	2006-05-31 20:59:18
Latest action	2006-06-11 23:36:38
Country	Argentina 
Pieces	standard

cts javascript version 1.22 2005-02-19

Break settings

- Break on failure
- Break on success

Figura 4: Los datos de tu cuenta en el servidor CTS

Ya eres un usuario registrado. En la pantalla verás tu "Profile" (tus datos) y podrás indicar tus preferencias (por ejemplo, "**Break Settings**" tiene 3 opciones; 1) activar **Break on failure**, con lo cual la resolución de problemas se interrumpe cuando resuelves incorrectamente un ejercicio, dándote la opción de probar de nuevo y ver la solución, 2) activar "**Break on Success**" es lo contrario del seteo anterior: el entrenamiento se interrumpe cuando resuelves correctamente un ejercicio. Si ambos "chequeos" están desactivados, el sistema te seguirá presentando ejercicios hasta que tu actives una caja

de chequeo indicada como "my last problem" en la pantalla de tablero del ejercicio. El seteo que recomiendo es activar **Break on Failure**. También puedes elegir entre dos juegos de piezas para mostrar los ejercicios en pantalla. Una vez elegidas tus preferencias, haz clic en "**Update Settings**".

En la Figura 4, columna de la izquierda, tienes 3 opciones principales (debajo del menú). Para comenzar a resolver ejercicios, clic en **Start Tactics**. Para editar tus preferencias otra vez, clic en **Edit Profile** y para desconectar, clic en **Sign Out**. Comencemos a resolver ejercicios. Clic en **Start Tactics**.

Figura 5: Problema de ejemplo nro. 18243

La pantalla presenta el ejercicio. Le toca jugar a tu rival (las negras). El cuadrado negro a la derecha (ángulo superior derecho), comenzará a "titular" durante 10 segundos, y luego automáticamente jugará. Debes concentrarte bien, y aprovechar ese tiempo para detectar temas tácticos (piezas atacadas, si tu rey está en jaque, piezas potencialmente indefensas, etc).

El concepto del sistema es muy original, ya que a diferencia del sistema tradicional, aquí estás "bajo presión" del reloj, en la posición que ves primero le toca jugar a tu rival (lo cual implica un importante "factor sorpresa", ya que tu no sabes qué jugará).

En la figura 6 (página siguiente), vemos que el sistema ha realizado la jugada **Cc6-b4**.

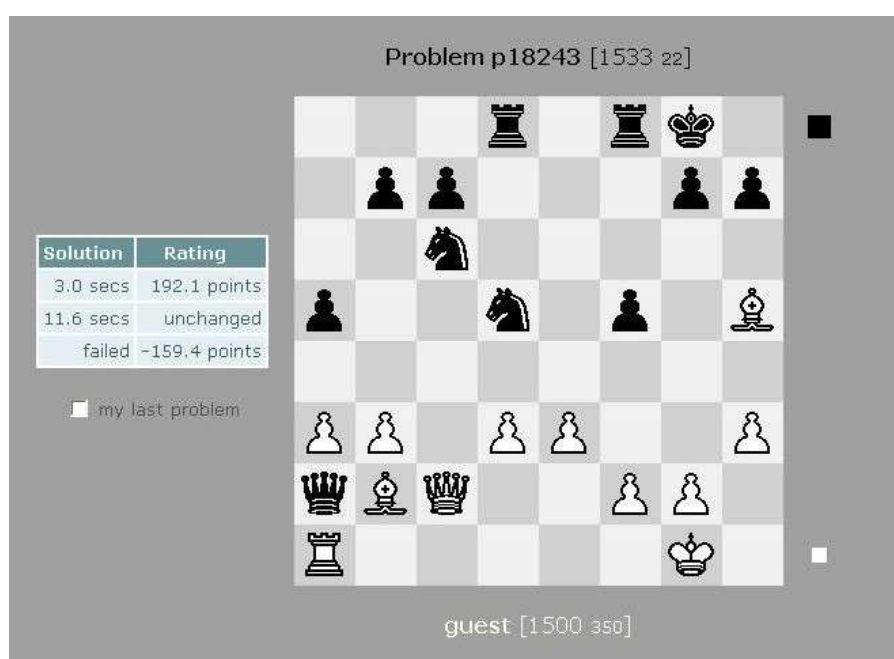
Para hacer una jugada, por ejemplo, a3xb4 (que es la jugada correcta), haz clic en la casilla a3 (quedará recuadrada de color rojo, tal como indica la figura anterior) y luego clic en b4, completándose así la jugada.

Figura 8

El sistema mostrará la jugada siguiente (Cd5xb4) y te tocará jugar a ti.

Figura 9

La respuesta correcta es Dc2-c4. Clic en c2, luego en c4 (ambas casillas quedarán recuadradas en rojo)

Si hiciste clic en una casilla incorrecta, y te das cuenta antes de completar la jugada, vuelve a hacer clic sobre la misma casilla para “borrar” el recuadro rojo y poder volver a realizar otra jugada.

Figura 10

Tras completa Dc2-c4 el ejercicio está concluido. Verás una “carita” sonriente si tus respuestas fueron correctas, o bien una “carita” enojada si fue incorrecta (parte inferior del diagrama, en color amarillo).

Una vez terminado un ejercicio, se pasa automáticamente al siguiente, dependiendo de las preferencias “Break Settings” elegidas como explicamos anteriormente.

En la pantalla siguiente podemos ver otras opciones, presentadas luego de la resolución de un ejercicio (en este caso, de modo correcto, cuando el seteo estaba predeterminado como “Break on Success”).

Try again unrated – clic ahí para volver a intentarlo, sin poner en juego tu ranking.

See Solution – podrás ver la solución correcta y así aprender.

See Session History - Podrás ver un detalle de todos los ejercicios que has resuelto en la presente sesión de entrenamiento, ver cuales fueron correctos, tus tiempos, tus puntajes, las soluciones, etc. Muy útil para repasar al finalizar la jornada.

Figura 11

Hay además otras opciones. Por ejemplo, si haces clic en **"Tacticians"** (2da opción del menú a la izquierda de la pantalla), podrás elegir varias opciones, por ejemplo **"Countries"** (por país) y allí seleccionar Argentina, y el sistema te mostrará el listado de ranking de los "tácticos" argentinos registrados en el sistema.

Argentina				
	Handle	Rating	RD	Tries
1	Faramir	2021	18	4,962
2	fito	1806	36	1,721
3	ytesio	1743	107	19
4	Caprichosa	1719	80	52
5	alfilferoz	1709	20	3,353
6	PampaSeba	1702	61	709
7	stefy	1698	107	337
8	rapidoylancero	1684	68	862
9	morwen	1682	123	33
10	yvontesio	1682	71	323
11	yvon	1675	70	1,105

Country	Tacticians	Tries
USA	867	961,339
United Nat.	520	251,379
Germany	314	550,173
Netherlands	240	269,557
United Kingdom	207	243,024
Italy	148	197,771
Canada	131	202,964
South Korea	118	65,343
France	103	57,066
Belgium	94	122,045
Australia	87	101,932

Figura 12

Algunas consideraciones adicionales:

- El sistema de ranking utilizado no tiene nada que ver con el sistema ELO. Por ejemplo, el mejor argentino en el server es un Maestro Internacional y tiene una puntuación de alrededor de 2000 puntos de ranking **Glicko (el sistema empleado en CTS)**

- No te preocupes por tu ranking. Al principio decaerá, hasta que te acostumbres al sistema de entrenamiento. Luego comenzarás a subir hasta estabilizarte, y posteriormente sólo un entrenamiento duro te permitirá progresar.

- La segunda columna del listado de ranking indica el "Rating Deviation" **RD**. Un valor alto indica que el ranking del jugador está basado en pocos ejercicios y que probablemente sea muy diferente del indicado.

- Mi consejo es que trates de entrenar **diariamente**, unos 50-100 ejercicios (no te tomará mucho tiempo una vez que estés acostumbrado) Pronto notarás que tu "visión combinatoria" e *intuición* se tornan sumamente agudas. Además, irás incorporando numerosos temas típicos de combinación en forma natural-

- A medida que vas resolviendo ejercicios, se incrementa automáticamente el nivel de dificultad, bien hacia arriba (más difíciles) si lo vas haciendo bien, o hacia abajo (más fáciles) hasta encontrar ejercicios para tu nivel. Hay miles de ejercicios para resolver!

- Trata de resolverlos a *golpe de vista*, pero si ves que vas mal, no importa. Intenta resolverlos correctamente, aunque te lleve más tiempo y pierdas puntos. **Después de todo no estás compitiendo, estás entrenando para mejorar!**

Espero que esta guía les sea de utilidad, y me gustaría verlos entre los "tácticos" de todo el mundo que a diario ejercitan en **el Chess Tactic Server. (CTS)**

GM ICCF Roberto Alvarez (*alfilferoz* en CTS)

Guía de utilización del sistema en español © Ajedrez de Estilo.com.ar
Prohibida su reproducción sin autorización escrita del autor.